ОПОВЕЩАТЕЛЬ ОХРАННО-ПОЖАРНЫЙ РЕЧЕВОЙ «СОНАТА-3Л»

РОСС RU.ОС03.Н00783 ССПБ.RU.ОП066.В00772
РУКОВОДСТВО ПО ЭКСПЛУАТАЦИИ БВФК 437.243.0014РЭ
ОКП 437243 ТУ 4372-018-56433581-2007

ОП066

1. ОБЩИЕ СВЕДЕНИЯ

1.1 Настоящее руководство по эксплуатации распространяется на оповещатель охранно-пожарный речевой «СОНАТА-3Л» (далее по тексту – оповещатель) предназначенный для воспроизведения голосовых сообщений, специальных сигналов в системах пожарного оповещения, речевой информации и фоновой музыки в системах: громкоговорящей связи, звукоусиления и трансляции с низкоомным выходом и функцией контроля линий.

2. ОСНОВНЫЕ ТЕХНИЧЕСКИЕ ДАННЫЕ

2.1 Номинальная выходная звуковая мощность, Вт	3
2.2 Максимальная выходная звуковая мощность, Вт	5
2.3 Уровень звукового давления на расстоянии (3,00 ± 0,05) м., Дб	90±20
2.4 Частотный диапазон оповещателя, не уже, Гц	100–15000
2.5 Номинальное электрическое сопротивление динамической головки, Ом (определяется при заказе)	4/8
2.6 Диапазон рабочих температур:	0…+ 50 ºС
2.7 Масса оповещателя, не более, кг.	0,5
2.8 Габаритные размеры оповещателя не более, мм	135х218х64

2.9 Степень пожарной безопасности изделия соответствует ГОСТ Р МЭК 60065-2002

3. КОМПЛЕКТНОСТЬ

3.1 Оповещатель охранно-пожарный речевой «СОНАТА-5Л»	1шт.
3.2 РУКОВОДСТВО ПО ЭКСПЛУАТАЦИИ БВФК 437.243.0014РЭ	1 шт.

4. УКАЗАНИЯ ПО ЭКСПЛУАТАЦИИ

4.1 При эксплуатации оповещателя необходимо соблюдать правила техники безопасности, изложенные в инструкции «Правила технической эксплуатации электроустановок потребителей» (ПТЭ) и «Правила техники безопасности при эксплуатации электроустановок потребителей» (ПТБ).

4.2 Перед установкой необходимо проверить внешний вид оповещателя на отсутствие повреждений. Подключить оповещатель к усилителю низкой частоты согласно схемы подключения (рис.1).

4.3 Оповещатель следует устанавливать в местах, недоступных для посторонних лиц.

5. ПРАВИЛА ХРАНЕНИЯ

5.1 Оповещатель следует хранить в отапливаемых и вентилируемых помещениях при температуре от +5 до +40 ^{O}С и относительной влажности до 80% в упаковке поставщика.

6. ГАРАНТИИ ИЗГОТОВИТЕЛЯ

6.1 Предприятие-изготовитель гарантирует нормальную работу оповещателя в течение 18 мес. со дня продажи изделия потребителю при соблюдении им условий эксплуатации и правил хранения, изложенного в настоящем руководстве.

6.2 В случае выхода из строя изделия в период гарантийного срока обращаться на предприятие-изготовитель по адресу:
ООО «Элтех-сервис», РОССИЯ, 644076, г. Омск, ул. 75-й Гвардейской бригады, д.1 «В», тел. (381-2) 58-44-68.
6.3 Предприятие изготовитель оставляет за собой право внесения конструктивных изменений, не ухудшающих потребительских свойств, которые могут быть не отражены в данном руководстве.

Схема электрическая
оповещателя речевого «Соната-3Л»

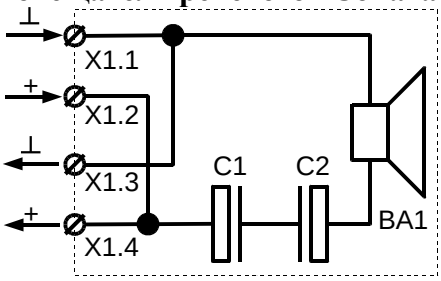

$R_{дин.}$= 4 или 8 Ом (определяется при заказе).
Рис.1

По вопросам приобретения обращаться:
644006, Омск, 16-й Военный городок, 417
(3812) 466-903, 466-904, 466-905
115487, Москва, 2-ой Нагатинский проезд, д.2, стр.8
(499) 611-09-09, 611-56-01, 611-46-67
www.arsec.ru